JP労組の
共済・保険一覧

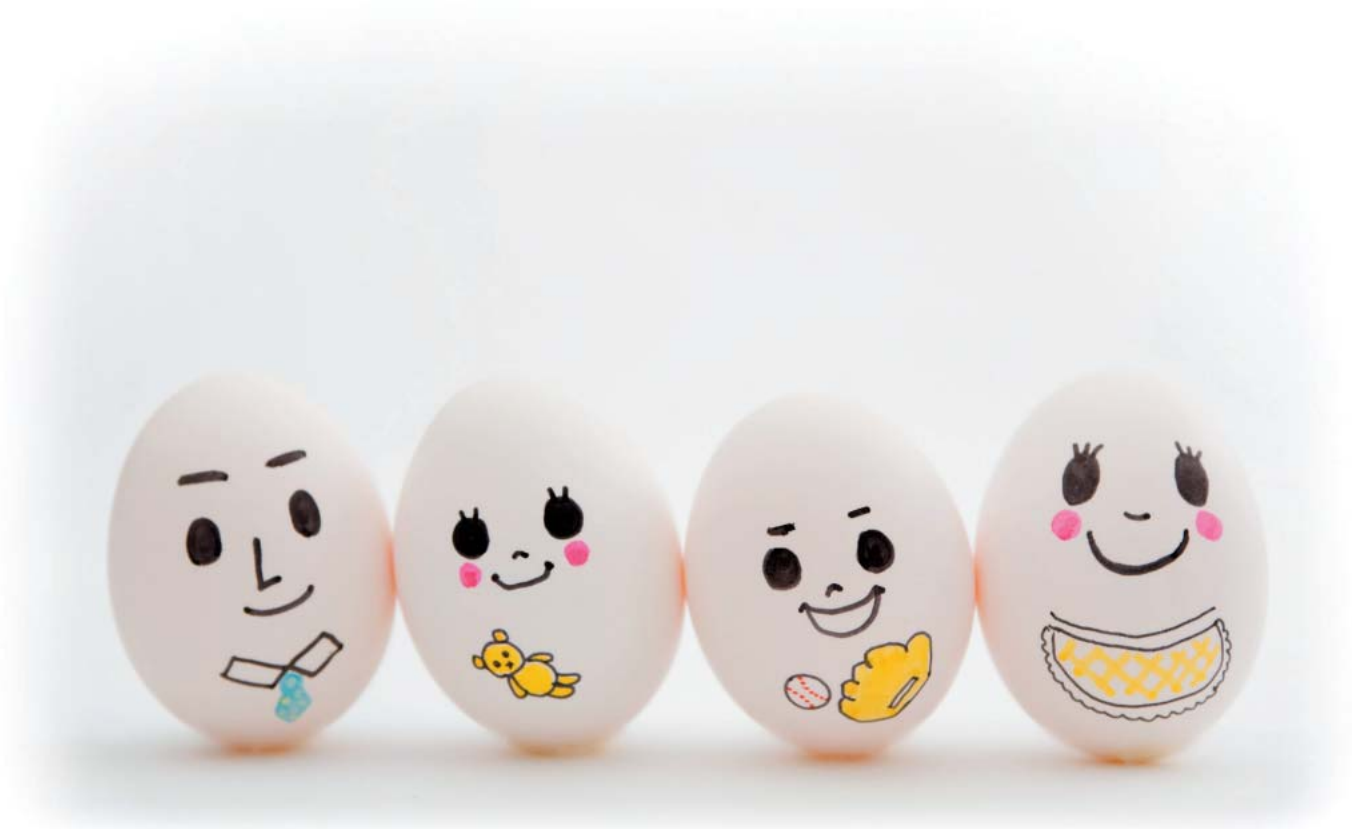

JP共済・ポストライフ・株式会社 郵愛

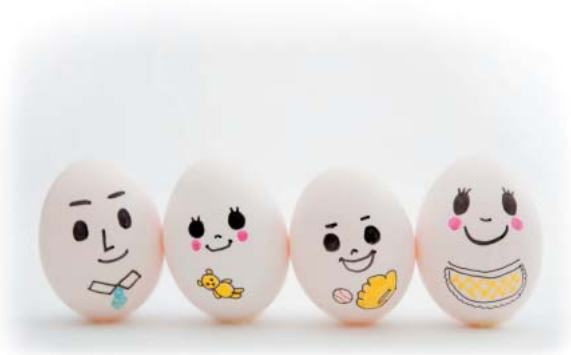

CONTENTS

はじめに ……1

1. 総合共済【ポストライフ】 ……2

2. 大型生命共済「きずな」【JP共済】 ……3

「きずな」傷害特約制度【JP共済】 ……4

「きずな」退職・非適継続コース【JP共済】 ……5

3. 火災共済・自然災害共済【ポストライフ】 ……6

4. 交通災害共済【ポストライフ】 ……8

5. マイカー共済【ポストライフ】 ……10

6. ＪＰ労組の団体扱自動車保険【株式会社郵愛】 ……11

7. 「がん保険」JP労組プラン【株式会社郵愛】 ……12

8. 医療共済「マイガード」【株式会社郵愛】 ……13

9. 年金共済「ゆとりプラン」【株式会社郵愛】 ……14

10. インターネット専用海外旅行傷害保険【株式会社郵愛】 ……15

11. その他の株式会社郵愛の取扱商品
（ホームページ）のご案内【株式会社郵愛】 ……16

はじめに

私たちJP労組では組合員のみなさんのために、共済や保険の優れた商品を数多く提供しています。

これはJP労組の共済事業が「みんなが一人のために、一人がみんなのために」という助け合いの精神で運営され、営利を目的としないため、「安い掛金で大きな保障」という大変有利な商品を提供できるからです。

このガイドブックでは、JP共済、ポストライフ、株式会社郵愛が提供するJP労組組合員だからこそ利用できる多くの商品をわかりやすくコンパクトにまとめて紹介しています。

この機会に取扱商品をご確認いただき、ムダのない賢い保障設計をしてみませんか。気になる商品があるようでしたら、是非、詳細なパンフレットをお取り寄せください。

また、各商品には加入制限がある場合や内容に変更がある場合がありますので、くわしくは裏表紙に記載してあるお問い合わせ先にご連絡ください。

このガイドブックが、JP労組組合員みなさんの生活に大いに貢献できれば幸いです。

2012年4月

ＪＰ共済
ポストライフ
株式会社　郵愛

1. 総合共済

掛金月額 750円

共済の基本中の基本！「助け合い」の原点です。

郵政グループの仲間同士、23万人の助け合いの輪に加わりましょう。

結婚共済金

組合員が婚姻した場合

30,000円

出生共済金

組合員に子が生まれた場合

30,000円

小学校入学祝共済金

組合員の子の満6歳の4月1日

30,000円

銀婚共済金

婚姻からその状態が継続して25年経過した場合

30,000円

退職共済金

- 組合員が退職した場合
- 組合員が満66歳になった場合

総合共済加入1年につき

500円

住宅災害共済金

組合員が現在居住している建物が火災等・風水害等により半焼・半壊以上の損害（建物の20%以上の損害）を受けた場合

500,000円

死亡共済金

組合員
500,000円

配偶者
200,000円

子（満18歳未満）
100,000円

死産・子の生後14日以内死亡
30,000円

親（性別の異なる方各一人）
50,000円

兄弟姉妹（被扶養者となっている満18歳未満）
30,000円

重度障害共済金

組合員が所定の重度障害の状態になった場合

第1級
500,000円

第2級
350,000円

第3級
200,000円

第4級
100,000円

傷病共済金

組合員が連続して30日以上療養した場合
30,000円

配偶者が連続して30日以上療養した場合
30,000円

子（満18歳未満）が連続して30日以上療養した場合
30,000円

長期未給付還元金

総合共済に加入してから20年間共済金が未給付の場合

30,000円

加入できる方

ポストライフの組合員
満66歳以上の方および退職者を除きます

ポストライフの取扱商品は、日本郵政グループ関連の職場で働く方であれば、どなたでも100円を出資し、ポストライフ組合員になることでご利用いただくことができます。

2. 大型生命共済「きずな」

万一の不幸（死亡・高度障害）が発生したときに、残されたご家族の生活を守り、こどもの教育資金等を支援します。

制度のポイント

①お手頃な掛金で大きな保障
②1年ごとに収支計算し剰余金が発生した場合は配当金として還付
（4月1日加入は12か月、8月1日加入は8か月で収支計算します。）
③共済金は一時金または、遺族年金方式で受取が可能
④毎年、保障の見直しが可能
⑤退職後も満80歳6ヶ月まで継続可能
（非適・退職継続コースへの切り替えが可能）

共済期間

1年間（毎年4月1日～3月31日）で毎年更新
（加入機会は4月1日効力発効と8月1日効力発効の年2回）

保障内容

死亡または所定の高度障害状態になった場合に共済金をお支払いします。
共済金は目的に合わせて①一時金、②遺族年金、③一時金と遺族年金の併用のいずれかを選択して受取ることができます。（配偶者・こどもの受取りは一時金のみ）

	月額掛金	申込コース	保障額（死亡・高度障害共済金）
組合員本人	8,400円	S	4,000万円
	7,350円	L	3,500万円
	6,300円	A	3,000万円
	5,250円	B	2,500万円
	4,200円	C	2,000万円
	3,150円	D	1,500万円
	2,100円	E	1,000万円
	1,050円	F	500万円
	630円	G	300万円

	月額掛金	保障額（死亡・高度障害共済金）
配偶者	2,100円	1,000万円
	1,680円	800万円
	1,260円	600万円
	630円	300万円

	月額掛金	保障額（死亡・高度障害共済金）
こども	240円	300万円
	160円	200万円
	80円	100万円

※記載の掛金については2012年度の正規掛金です。
※大型生命共済「きずな」は団体定期保険と新・団体定期保険を組み合わせた制度運営になります。
※各コースの保障額（死亡・高度障害共済金）、掛金は、団体定期保険と新・団体定期保険の合算で表示しています（本人・配偶者・こども）。

配当金

この保険は1年ごとに収支計算を行い、剰余金が生じた場合は配当金としてお返しします。
（4月1日加入は12か月、8月1日加入は8か月で収支計算します。）

引受保険会社

明治安田生命保険相互会社（事務幹事）
※詳細についてはパンフレットをご参照ください。

MY-A-12-LF-002555

「きずな」傷害特約制度

日常生活における様々な事故に備えることができます。

制度のポイント

①割安な掛金で事故による入院・手術・通院の負担をカバー
②他の保険と関係なくお支払い
③国内外・業務内外を問わず24時間保障
④入院・通院共済金は初日からお支払い

対象者

大型生命共済「きずな」に加入している組合員本人・配偶者・こども。

共済期間

1年間（毎年4月1日～3月31日）で毎年更新。
〔加入機会は4月1日効力発効と8月1日効力発効の年2回
ただし、8月1日効力発効は「きずな」と同時での新規加入のみ〕

補償内容

	月額掛金	共済項目		共済金額
Aコース	1,000円	傷害特約共済金	入院共済金	1日につき 13,000円
			手術共済金	1事故1回（種類により） 13～52万円
			通院共済金	1日につき 5,000円
Bコース	500円	傷害特約共済金	入院共済金	1日につき 6,500円
			手術共済金	1事故1回（種類により） 6.5～26万円
			通院共済金	1日につき 2,500円

※入院や通院は、事故の発生の日からその日を含めて180日以内に実際に入院や通院をされた日数のうち、日常生活や業務に支障があったと判断される日数が支払いの対象となります。
※共済金額は、加入者数および共済金の支払状況により変動することがあります。
※手術はそれぞれ入院共済金日額の10～40倍

※記載の共済金額については2012年度の募集料率にもとづくものです。

引受保険会社

明治安田損害保険株式会社

※詳細についてはパンフレットをご参照ください。

MYG-A-11-LF-1124

「きずな」退職・非適継続コース

退職したあとも保障を継続したい方へ。

制度のポイント

①退職・非適管理者となっても80歳6ヶ月まで保障が継続
②大型生命共済「きずな」の加入金額以内で保障を選択
③60歳以上は最高1,000万円（本人）まで保障
　※60歳未満は最高2,000万円（本人）まで
④1年ごとに収支計算し剰余金が発生した場合は配当金として還付

対象者

大型生命共済「きずな」に加入している退職者および非適管理者で「退職・非適継続コース」への切り替えを希望する本人・配偶者・こども

保障内容

死亡または高度障害になった場合に共済金をお支払いします。
共済金は目的に合わせて①一時金、②遺族年金、③一時金と遺族年金の併用のいずれかを選択して受取ることができます。（配偶者・こどもの受取りは一時金のみ）

本人

共済金100万円を単位として1,000万円まで（但し満59歳までは2,000万円まで）

配偶者

共済金100万円を単位として500万円まで

こども

共済金100万円を単位として300万円まで

月額掛金　共済金100万円あたり（本人・配偶者）

年　齢	男　性	女　性	年　齢	男　性	女　性
41～45歳	165円	114円	56～60歳	539円	269円
46～50歳	245円	158円	61～65歳	791円	371円
51～55歳	370円	219円	66～70歳	1,309円	570円

掛金（こども）……共済金100万円あたり80円
※記載の掛金については2012年度の正規掛金です。
※年齢は保険年齢です。

配当金

この保険は1年ごとに収支計算を行い、剰余金が生じた場合は配当金としてお返しします。

引受保険会社

明治安田生命保険相互会社

※詳細についてはパンフレットをご参照ください。

MY-A-12-LF-002555

3. 風水害等給付金付 火災共済・自然災害共済

大切なお住まいや家財をさまざまな住宅災害から総合的に保障します

共済期間

毎年1月1日～12月31日（いつでも中途加入・増口ができます）

制度の特徴

風水害等給付金付 火災共済

1. 火災等の被害だけでなく、風水害等の被害にも備えることができます。
2. 火災等の被害は「再取得価額（契約共済金額の範囲内）」で保障するので、より堅実な生活再建が可能です。
3. 仲間同士の助け合いを基本としているので、掛金はお手頃です。

火災共済にセットして加入いただく共済です

火災共済に自然災害共済をセットにすると、保障範囲がさらに広がります

＋

自然災害共済に大型タイプを新設（2010年7月）保障の充実度がアップ！

自然災害共済

1. 火災共済では対象とならない地震・噴火・津波の被害も保障します。
2. 台風・豪雨・降ひょうなどの保障がさらに充実します。
3. 盗難による被害、災害による本人またはご家族の死亡・身体障害にも共済金をお支払いします。
4. 地震等に対する保障の掛金部分は、地震保険料控除の対象となります。

ご加入例

組合員Aさんの場合

木造30坪（神奈川県）
3人家族
組合員年齢45歳

建物の適正加入口数
240口
家財の適正加入口数
120口

セットで契約
火災共済 ＋ 自然災害共済（大型タイプ）

主な保障内容

火災等による被害	最高3,600万円
風水害等による被害	最高3,600万円
地震等による被害	最高1,080万円
盗難による被害（例）預貯金証書が盜まれ預貯金が引き出された場合	最高 200万円

掛　金

年払の場合
75,600円
火災共済 28,800円　自然災害共済 46,800円

月払の場合
6,480円
火災共済 2,520円　自然災害共済 3,960円

適正加入口数・掛金のお見積りはお気軽にポストライフサービスセンターにお問い合わせください。

火災共済・自然災害共済の保障内容

風水害等給付金付 火災共済

●火災、落雷、他人の住居からの水漏れ等による被害
●台風、豪雨、降ひょう等による被害

火災等共済金
●火災等による被害
最高保障額
6,000万円

風水害等共済金
●風水害等による被害
最高保障額
1,200万円

自然災害共済

●台風、豪雨、降ひょう、地震、噴火、津波等による被害
●預貯金証書、通貨の盗取等による被害

※自然災害共済は火災共済に付帯してご加入いただく制度です。自然災害共済のみのご加入はできません。

風水害等共済金
●風水害等による被害
最高保障額
4,200万円（大型タイプ）
3,000万円（標準タイプ）

地震等共済金
●地震等による被害
最高保障額
1,800万円（大型タイプ）
1,200万円（標準タイプ）

付属建物等特別共済金（大型タイプのみ）
付属建物および建物の付属工作物に
●風水害等で10万円超の損害
●地震等で20万円超の損害
1世帯あたり**3**万円 ※建物の加入口数が20口以上の場合のみ

傷害費用共済金
●火災等、風水害等、地震等および盗難の被害による死亡または身体障害
1事故1名につき最高**600**万円

盗難共済金
●盗難、汚損、損傷による被害
契約共済金額を限度に再取得価額
●通貨（1万円以上）の盗難
最高保障額**20**万円
●預貯金証書の盗難
最高保障額**200**万円
●持ち出し家財の盗難
最高保障額**100**万円

※建物400口、家財200口に加入の場合の最高保障額です。

加入基準

建物 最高**400**口（最高4,000万円保障） 建物の延坪、構造、所在地により、適正加入口数が決まります。

家財 最高**200**口（最高2,000万円保障） 居住する建物の延坪、世帯人数、組合員の年齢により、適正加入口数が決まります。

共済掛金額（1口あたり）

火災共済			
構造	年払	半年払	月払
木造	80円	40円	7円
鉄筋	40円	20円	3.5円

自然災害共済									
	構造	年払	半年払	月払		構造	年払	半年払	月払
標準タイプ	木造	90円	45円	8円	大型タイプ	木造	130円	65円	11円
標準タイプ	鉄筋	50円	25円	4.5円	大型タイプ	鉄筋	75円	38円	6.5円

※中途加入の場合、半年払を選択することはできません。更新時に手続きをお取りください。
※月払、半年払は1契約の共済掛金額が年額9,000円未満の場合、ご利用いただけません。

お見積り・資料のご請求はお気軽にポストライフサービスセンターまで。
0120 FreeDial **0120-562-105**（平日9:00～17:45）

4. 交通災害共済

2つの制度で交通事故による入院、自宅療養、通院、手術まで充実の保障

共済期間

毎年1月1日～12月31日（基本制度4口分まではいつでも中途加入・増口ができます）
※保障制度は毎年1月1日（新規加入者は午前0時、既加入者は午後4時）～翌年1月1日午後4時

制度の特徴

交通災害共済は、ポストライフの制度である基本制度（1口～4口）と
東京海上日動火災保険株式会社の制度である保障制度（1口～16口）の2つの制度から
成り立っています。まずは基本制度4口の加入をおすすめします。

基本制度
家計にやさしい掛金で、充実の保障！
ご家族皆さまでご加入いただけます。

＋

保障制度
基本制度ではお支払いの対象とならない通院と手術に対する保障があります。
基本制度とあわせてご加入ください。

※保障制度の新規加入・増口・減口は契約の更新時期のみ受付をします。

基本制度の保障の範囲

被共済者が、共済期間中に遭遇した交通事故により、事故の日からその日を含めて180日以内に
「療養」した場合、「身体障害」の状態となった場合、「死亡」した場合に共済金をお支払いします。

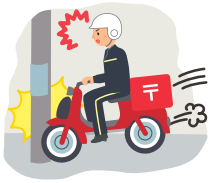
バイク搭乗中の事故によるケガ

人と車の衝突事故によるケガ

駅構内（改札口内側）での事故によるケガ

バス乗車時の事故によるケガ

道路通行中、建造物からの物の落下によるケガ

基本制度の保障内容と共済掛金額

共済金の種類	死亡共済金	障害共済金（第1級～第14級）	療養共済金（事故日より180日が限度）		共済掛金額
			入院	自宅療養	
1口あたりの共済金額	50万円	2万円～50万円	7日以内（自宅療養は、4日以上より）一律　5,000円		年　払　550円 半年払　275円 月　払　49円
			8日目以降 700円×日数	8日目以降 500円×日数	

※中途加入の場合、半年払を選択することはできません。更新時に手続きをお取りください。
※月払、半年払は被共済者全員の共済掛金の合計額が年額9,000円未満の場合、ご利用いただけません。

ご加入いただける方

- ポストライフ組合員
- ポストライフ組合員の配偶者
- ポストライフ組合員と生計を一にする親族

ご加入いただける口数

- 被共済者1人につき、1口～4口

保障制度のご案内
「さらに充実した保障をご希望の方に」

保障制度は、東京海上日動火災保険株式会社を引受保険会社とし、ポストライフを契約者とする「交通事故傷害保険」の団体契約です。

東京海上日動火災保険株式会社提携の保障制度でさらに充実！

4口以内の加入(「基本制度」のみの加入)では、通院・手術に対する保障がありません。交通事故に対する保障をより確実にしていただくために、通院・手術の保障がある「保障制度」へのご加入をおすすめしています。「基本制度」と「保障制度」の両制度にご加入いただくことで、万一の事故に対する備えを総合的に確保していただけます。

※基本制度と保障制度はそれぞれ制度内容が異なります。
※保障制度のみの加入はできません。基本制度に4口加入の方が、保障制度にご加入いただけます。
※保障制度の新規加入・増口・減口は契約の更新時期のみ受付をします。

保障制度の保障の範囲

被共済者が、次に定める交通事故等により傷害を被った場合に共済金をお支払いします。

①運行中の交通乗用具（自動車、自転車、電車、バス、航空機、船舶等）との衝突、接触等の交通事故
②運行中の交通乗用具に搭乗している間の事故
③乗客として駅の改札口に入ってから出るまでの駅構内における事故
④道路通行中の建物の倒壊、建物からの物の落下、崖崩れ、土砂崩れ、岩石等の落下、火災または破裂・爆発等による事故
⑤建物または交通乗用具の火災による事故　等

保障制度の保障内容と共済掛金額

保障の種類	死亡共済金	後遺障害共済金	入院共済金	手術共済金	通院共済金	共済掛金額
1口あたりの保障金額	65万円	19,500円～65万円 「東京海上日動火災保険（株）交通事故傷害保険普通保険約款別表1」に該当する場合	実日数1日あたり800円 事故日より180日以内で180日を限度	手術の種類により800円の10倍・20倍・40倍	実日数1日あたり500円 事故日より180日以内で90日を限度	年　払　550円 半年払　275円 月　払　49円

●むちうち症、腰痛等で医学的他覚所見のないものは、共済金をお支払いしません。
●「通院」については、「交通事故等によりケガをされ、平常の業務に従事することまたは平常の生活に支障が生じ、かつ、通院（往診を含みます）による医師の治療を受けられた場合」に共済金が支払われます。

ご加入いただける方（本人として加入できる方の範囲）

基本制度「4口」にご加入の方

●ただし、ポストライフ組合員本人およびそのご家族（配偶者・子・両親・兄弟姉妹、および本人と同居の親族）に限ります。

ご加入いただける口数

被共済者1人につき、基本制度「4口」に加えて、保障制度「1口～16口」までご加入いただけます。

※詳細につきましてはパンフレットをご覧ください。また、ご加入にあたっては必ず重要事項説明書をよくお読みください。
※ご不明点等がある場合には、ポストライフサービスセンターまでお問い合わせください。
※保障制度部分に記載の「共済」「掛金」「保障」は、保険約款に基づき、それぞれ「保険」「保険料」「補償」と読み替えるものとします。

お支払い例 交通災害共済20口（基本制度4口＋保障制度16口）に加入の場合

交通災害共済20口（基本制度4口と保障制度16口）に加入しているAさんがバイクで配達中、信号を無視して進行してきた自動車に衝突され転倒した。診断の結果、左肩を骨折しており事故日から30日間入院した。退院後15日間の自宅療養と療養期間中に4日間通院した。

事故　入院30日（①入院7日＋②入院23日）　③自宅療養15日（④通院4日）

基本制度	①入院7日以内 ②入院8日目以降 ③自宅療養	一律5,000円×4口 700円×23日×4口 500円×15日×4口	20,000円 64,400円 30,000円	基本制度4口加入 合計　114,400円
保障制度	①＋②入院 ④通院	800円×30日間×16口 500円×4日間×16口	384,000円 32,000円	基本制度16口加入 合計　416,000円

▶ 共済金額総合計 **530,400円**

※上記お支払い例は、架空の事例であり、過去に実際に発生したものではありません。

11-T-10585　2012年2月作成

5. マイカー共済

自動車総合補償共済（基本補償・車両損害補償）

●取扱団体
日本郵政グループ労働者共済生活協同組合（ポストライフ）
●契約引受団体
全国労働者共済生活協同組合連合会（全労済）

お見積りから始まる、安心のカーライフ

制度の特徴

●**無事故等級割引最大64%！**
優良ドライバーにうれしい最大22等級

●**団体割引12.5%適用で全労済掛金がさらにお得！**
契約引受団体の全労済は営利を目的としない
事業運営を行っていますので、掛金がお手頃です！

●**充実の事故対応で安心補償！**

★無事故等級割引制度のある会社・団体からであれば、等級を引き継ぐことが可能です。
★ポストライフ組合員だけでなく、組合員ご本人と同居親族（別居の未婚のお子さまも含みます）所有のお車もご契約いただけます。

いざというときの心強いサポート体制

もし事故を起こしたら　要請があれば現場に駆けつけサポートします（24時間・365日）
事故総合受付ダイヤル（全労済）　FreeDial 0120-0889-24（オハヤク ツーホー）

故障などのトラブルは　路上クイックサービスやレッカー牽引など（24時間・365日）
マイカー共済ロードサービス（全労済）　FreeDial 0120-889-376（ハヤク ミナロードサービス）

交通事故の相談は　事故に関する質問や相談にお答えします（9:00～21:00）
お客様総合相談サービス窓口（全労済）　FreeDial 0120-8740-16（ハナシヲ イロイロ）

比べて納得！補償内容と掛金例 ※2012年2月現在

スズキ　ワゴンR
月掛金 1,980円
年払（一括払）なら22,730円

対人賠償・対物賠償・・・**無制限**
人身傷害補償・・・**5,000**万円
車両補償・・・**オールリスク・自己負担なし**
＋**マイカー共済ロードサービス（全労済）**

見積り条件	等級:20等級、年齢条件:35歳以上、子供特約:なし、対人:無制限、対物:無制限（自己負担なし）、人身傷害:5000万円、車両補償:オールリスク110万円（自己負担なし）、ABS割引あり、イモビライザー割引あり、複数契約割引あり

どれだけ違うかまずはお見積りを

お見積りは無料です！
お手もとに「**車検証**」、「**現在の保険証券**」をご用意ください。

ポストライフサービスセンター（マイカー共済専用ダイヤル）

お電話で！	FreeDial 0120-562-100	平日9:00～17:45
FAXで！	03-5785-6888	24時間・365日受付
インターネットで！	http://www.postlife.or.jp/	24時間・365日受付

※株式会社郵愛「団体扱自動車保険」（P.11参照）とあわせてお見積りのうえ、ご納得の補償にご加入ください。

6. JP労組の 団体扱自動車保険

JP労組ならではの数々の特典で皆様のカーライフを応援します。

● 大口団体割引30%を適用! 一括払なら なんと! 約33.5%引

※大口団体割引は団体扱自動車保険の契約台数と損害率（平成24年1月1日から平成24年12月31日の契約が対象）によって毎年1月1日に見直しされます。

● 他の保険会社から切り替えても 無事故割引(等級)は継承!

（上記「大口団体割引」とは別に適用されます）

他の保険会社、JA共済、全自共(※)からの切替も可能です。

(※)一部継承出来ない共済があります。詳しくは取扱代理店までお問い合わせください。

● 家族の車もOK!!

ご契約者はJP労組組合員の皆様となりますが、
同居のご家族、別居の扶養家族が所有されているお車も
割引対象となります。

事故受付は365日24時間対応 …… 0120-258-365（ジコハ 365日）

引受保険会社である三井住友海上「事故受付センター」にて事故の受付を行っています。（三井住友海上では全国に230拠点の損害サービスセンターを配置し、約7,000名の要員にて事故処理を実施）また、郵愛では事故処理専任の担当者を1名配置し、組合員の方から寄せられるお問い合わせ等にも対応すると共に、事故解決に向けたアドバイスを適宜実施しています。

契約の変更は土・日・祝日も対応 …… 0120-271-889

三井住友海上カスタマーセンター「契約変更デスク」に委託し、土・日・祝日も契約の変更を受付ています。（ただし、年末・年始はお休みとなります）

自動車関連サービスもご提供

お車購入の際は、三井住友海上「JP労組カーライフ支援デスク」へ …… 0120-110-160

1）ご希望に添ったディーラーを紹介し、ご満足いただける条件で商談が成立するようアドバイスします。（商談が折り合わない場合には、お断りいただいて結構です。）
2）指定ディーラーからご購入の場合、断然お得なスペシャルオートローンをご利用いただけます。平成24年9月25日融資実行分までの融資金利には、1.95%が適用されます。
なお、融資金利は半年ごとに見直されますので、ご確認をお願いいたします。
※オートローンをご利用できる方は勤続1年以上の正規社員の方に限ります。

融資金利は保証料込みで何と 1.95%
固定金利
スペシャルオートローンの場合
ただし、事務手数料等諸費用は除きます。

ローンのみのご利用（一般オートローン）でも金利は2.25%とお得です。

車検の際は、三井住友海上「JP労組車検デスク」へ …… 0120-933-014

お得な車検サービスをご案内します。…①車検整備工賃が15%OFF ②引取・納車無料サービス ③エンジンオイル1回分無料サービス

三井住友海上カスタマーセンター「自動車総合デスク」 保険料を節約したい方! 今すぐお電話ください。

お見積りは無料です!

0120-189-282（無料）

【ご利用時間】月～金 9:00～20:00 土曜日 9:00～17:00(日祝休)

※ポストライフ「マイカー共済」（P.10参照）とあわせてお見積りのうえ、ご納得の補償にご加入ください。

インターネットでも団体扱新規自動車保険のお見積もりが可能となりました。
「JP労組福祉共済コーナー」⇒「郵愛」のHPから試算できますので是非ご利用下さい。
http://www.jprouso.or.jp/welfare/

取扱代理店
株式会社 郵 愛

引受保険会社
三井住友海上火災保険株式会社

2012年4月現在

7.「がん保険」JP労組プラン

JP労組のスケールメリットで充実したがん治療をお手頃な掛金で安心して受けられる保障を提供します。

2011年3月からアフラック「がん保険Days（デイズ）」が発売されたことに伴い、従来の保障をグレードアップしたJP労組オリジナルのがん保険として「JP労組プラン新バリューコース」「JP労組プラン新基本コース」「JP労組プラン新充実コース」を発売しています。
（※）正式名称は「生きるためのがん保険Days（デイズ）」

①JP労組プラン各コースのポイント

幅広いがん治療に対応できる最新のがん保険・JP労組プランには3つのコースがあります。
1．新バリューコース・・・手頃な保険料で備えたい方に。
2．新基本コース・・・安心のおすすめ保障。
3．新充実コース・・・更に充実の保障で備えたい方に。
「入院」はもちろん「三大治療（手術、放射線、抗がん剤）による通院」も保障は日数が無制限です。
通院治療が増えている今だからこそ通院をしっかり保障することが大切です。

②保障内容［保険期間・終身］

給付内容＼商品名	新バリューコース	JP労組プラン<新基本コース>（1倍）	JP労組プラン<新充実コース>（1倍）
診断給付金（がんの場合）	20万円	100万円	150万円
入院給付金（1日につき）	5,000円	10,000円	15,000円
通院給付金（1日につき）	5,000円	10,000円	15,000円
手術給付金（1回につき）	10万円	10万円	10万円
放射線治療（1回につき）	10万円	10万円	10万円
ライフサポート年金	10万円×4年	10万円×4年	15万円×4年
再発・長期治療給付金	20万円	20万円	20万円
がん先進医療給付金・一時金	○	○	○
死亡保険金	×	×	×
プレミアサポート	×	○	○

<プレミアサポート>は株式会社法研が提供するサービスです。

③月払保険料（例）［団体取扱・保険料払込期間:終身］

契約時年齢＼商品名	新バリューコース 男性	新バリューコース 女性	JP労組プラン<新基本コース>（1倍） 男性	JP労組プラン<新基本コース>（1倍） 女性	JP労組プラン<新充実コース>（1倍） 男性	JP労組プラン<新充実コース>（1倍） 女性
20歳	980円	994円	1,897円	1,883円	2,707円	2,673円
30歳	1,384円	1,359円	2,713円	2,601円	3,889円	3,706円
40歳	2,011円	1,805円	3,975円	3,485円	5,716円	4,982円
50歳	3,041円	2,259円	6,065円	4,395円	8,743円	6,293円
60歳	4,535円	2,825円	9,101円	5,545円	13,140円	7,945円

2011年12月現在

④その他

現在ご契約中の「がん保険」が切りかわるものではありません。

「がん保険」JP労組プランの概要説明

プラン設計は、上記①～③のとおりですが、その他の特徴は以下の通りとなります。

①保障内容・保険料について

（1）保険料はJP労組の団体取扱契約のため、一般の個別取扱契約より安くなっております。
（2）JP労組プラン各コースには死亡保険金はありません。
（3）がん治療の現状を踏まえ、通院保障を充実させています（入院給付金と同額保障）。
（4）3つのプランともに、健康保険適用対象外である先進医療の保障が付加されています（厚生労働省に定められている治療が対象）。実際にかかった先進医療の技術料と同額をお支払い（限度額あり）するとともに、1回につき15万円（1年間に1回まで）のがん先進医療一時金があります。
（5）「がん先進医療特約」は、被保険者1人につき通算して1特約となります。2倍以上お申込みの場合でも「がん先進医療特約」の給付金・一時金は「1特約で固定」となります。
（6）プレミアサポートは「がん患者専門カウンセラー」による訪問面談サポートや専門医紹介を行うサービスです。ただし、新バリューコースはプレミアサポートが利用できません。
（7）全てのプランともに解約払戻金はありません。
（8）全てのプランともに保険料払込期間・保険期間は終身です。

②一般的な事項

（1）月払保険料は契約日時点の満年齢で算出されます。加入時の保険料が一生変わりませんので、1歳でも若い方が月々の保険料が安くなります。（退職後、所定の退職者組織の会員でない場合は個別料率となります）
（2）がん保険は第1回保険料引去日から保障開始までに2ヶ月の待ち期間がありますので、1日でも早い加入をお奨めします。
（3）全てのプランに、女性特有のがんへの保障を充実する「特約コサージュ」をプラスできます。
（4）保険契約者がJP労組組合員（もしくは所定の退職者組織の会員）であれば、契約者の2親等以内の方まで被保険者として加入でき、団体（集団）取扱料率が適用となります。
（※）2親等の範囲:配偶者、父母、子、祖父母、孫、兄弟姉妹（子・孫の配偶者、本人の兄弟姉妹の配偶者を含む）
（5）「家族契約」はありませんので、全て「個人契約」でご加入いただくことになります。

※詳細はパンフレット（契約概要）をご覧ください。

■募集代理店　JP労組保険代理店（株）郵愛
〒151−8502　東京都渋谷区千駄ヶ谷1−20−6
電話:0120-025-915（通話無料）
営業時間:9時～18時　休業日:土曜・日曜・祝日

AF007-2011-0022

8. 医療共済「マイガード」

病気・ケガの入院補償等をスケールメリットをいかした掛金で提供いたします。

加入対象者

「ポストライフ」組合員ご本人・配偶者・お子様・ご両親・同居のお孫様となります。
（ご家族だけでも加入できます。）

＊ポストライフ組合員とはポストライフに加入し、総合共済・火災共済・交通災害共済・生命共済・マイカー共済のうち、いずれか1つ以上ご利用をいただいている方をいいます。

おすすめポイント

- 割引適用により掛金が割安！　※団体割引20%・損害率による割引25%を適用。
- 「病気・ケガ」の入院補償が充実！
- 「がん」での入院・手術は倍額補償！

コース別補償金額（保険金額）表

おすすめ

給付項目	給付要件/コース名	3,000円型	5,000円型	10,000円型
入院保険金	①病気・ケガで入院したとき （免責期間・通算限度なし、1回の入院（※1）につき180日限度）	入院1日につき 3,000円 （入院初日から180日限度）	入院1日につき 5,000円 （入院初日から180日限度）	入院1日につき 10,000円 （入院初日から180日限度）
	②がんで入院したとき （がん入院上乗せ） （免責期間・1入院限度・通算限度・待機期間なし）	入院1日につき 3,000円 （入院初日から無制限） ＊がんの場合には①に上乗せして支払われます	入院1日につき 5,000円 （入院初日から無制限） ＊がんの場合には①に上乗せして支払われます	入院1日につき 10,000円 （入院初日から無制限） ＊がんの場合には①に上乗せして支払われます
手術保険金	③病気・ケガで手術したとき （通算限度なし） ＊手術の種類によっては回数の制限があったり、お支払いの対象とならない場合があります。	手術の種類により 3・6・12万円	手術の種類により 5・10・20万円	手術の種類により 10・20・40万円
	④がんで手術したとき （がん手術上乗せ）（通算限度なし） ＊手術の内容・種類によっては回数の制限があったり、お支払いの対象とならない場合があります。	手術の種類により 3・6・12万円 ＊がんの場合には③に上乗せして支払われます	手術の種類により 5・10・20万円 ＊がんの場合には③に上乗せして支払われます	手術の種類により 10・20・40万円 ＊がんの場合には③に上乗せして支払われます
重度入院一時金	⑤重い病気・ケガで入院したとき （がん・急性心筋梗塞・脳卒中・脳挫傷・脊髄損傷・内蔵損傷）	3万円	5万円	10万円
特定傷害保険金（一時金）	⑥特定のケガで治療したとき （傷害事故による骨折・関節脱臼・腱の断裂）	3万円	5万円	10万円
葬祭費用保険金	⑦病気・ケガでお亡くなりになったとき	30万円限度（実費）	50万円限度（実費）	100万円限度（実費）
介護補償保険金（一時金）	⑧所定の要介護状態になったとき（※2）	10万円	15万円	20万円

（※1）「1回の入院」とは●入院を開始してから退院するまでの継続した入院●退院後、その日を含めて6ヶ月を経過した日までに再入院した場合でその再入院が前の入院の原因となった身体障害（医学上重要な関係がある身体障害を含みます。）によるものであるときは、再入院と前の入院を合わせた入院、のいずれかをいいます。
（※2）保険期間開始時点で満55歳以上の被保険者が公的介護保険制度の「要介護3」以上等の認定を受けた場合をいいます。

掛金表・月額

本契約は掛け捨ての1年契約となります。新規加入は、満1歳～満74歳になります。更新時に年齢群が上がる場合は、掛金が変更となりますのでご了承ください。

年齢群	3,000円型	5,000円型	10,000円型
1歳～4歳	390円	650円	1,310円
5歳～9歳	390円	640円	1,280円
10歳～14歳	400円	650円	1,300円
15歳～19歳	440円	740円	1,520円
20歳～24歳	510円	830円	1,680円
25歳～29歳	500円	830円	1,700円
30歳～34歳	550円	910円	1,820円
35歳～39歳	640円	1,060円	2,110円
40歳～44歳	690円	1,160円	2,310円
45歳～49歳	760円	1,270円	2,550円
50歳～54歳	1,060円	1,770円	3,520円
55歳～59歳	1,470円	2,420円	4,860円
60歳～64歳	1,960円	3,270円	6,540円
65歳～69歳	2,600円	4,320円	8,620円
70歳～74歳	3,640円	6,070円	12,060円
75歳～79歳	5,320円	8,860円	17,570円
80歳～84歳	7,550円	12,530円	24,740円

- 本資料は東京海上日動火災保険株式会社の「団体医療保険（1年契約用）・団体がん保険（1年契約用）」の概要についてご説明したものです。ご加入にあたっては、必ず『ポストライフNEWS号外　医療共済「マイガード」』内重要事項説明書をよくお読みください。またご不明点等がある場合には、株式会社郵愛までお問い合わせください。
- 新規加入または増額の型変更をされる場合はあらためて健康状態の告知をしていただきます。
- お問合せ先　フリーダイヤル0120-221-220（通話無料）

11-T-08065　2011年12月作成

9. 年金共済「ゆとりプラン」

拠出型企業年金保険・（定期保険特約付）一時払退職後終身保険

ゆとりプラン

退職後のゆとりある生活設計のために

新規加入は

毎月お申込みができます

ゆとりプランのPOINT

Point 1　平均予定利率1.25%での運用！
（平成23年10月20日現在）

上記の予定利率に加え、決算実績によっては配当がつくこともあります。
（引受割合の加重平均により算出した数値です。予定利率については将来変更される場合があります。）
※払込掛金から制度運営費および保険会社が保険制度を管理・運営するために必要な費用等を差引くため、上記予定利率がそのまま積立金には反映されません。
※積立金額の詳細につきましては、年金共済『ゆとりプラン＜2011年7月版＞』パンフレットをご確認ください。

Point 2　年金の受取方法は7種類！

※年金種類の詳細につきましては、年金共済『ゆとりプラン＜2011年7月版＞』パンフレットをご確認ください。
※年金受取は、満45歳以上で退職された場合に選択できます。

Point 3　ニーズに応じた掛金払込方法！

掛金の払込方法は月払・半年払に加えて、任意積増（一時払）、退職時積増（一時払）もあります。毎年1回の掛金の変更、積立金の一部払出しもできます。

Point 4　税制上の優遇も！

ご加入者が負担された保険料（掛金から制度運営費を控除した金額）は、一般の生命保険料控除の対象となります。
※平成23年10月現在の税制に基づくものであり、今後、税務の取扱いが変わる場合があります。

新規加入　お申込み方法

- 株式会社郵愛にお電話にてお問合せいただければ、年金共済資料（申込書含む）をご自宅に送付いたします。
- 申込書に必要事項を記入・押印のうえ、株式会社郵愛宛ご提出ください。

お申込みにあたって

- 月払掛金：1口あたり1,000円とし、最低2口以上最高200口まで加入できます。
- 半年払掛金：月払加入を条件に1口あたり10,000円とし、最低1口以上最高50口まで加入できます。
- 月払掛金・半年払掛金ともに、0.4%の制度運営費が含まれています。

◆責任開始日は毎月1日です。（申込締切日は3カ月前の月末）
◆半年払の責任開始日は、月払加入日直後の7月1日または1月1日からとなります。

お問い合せは…年金共済「ゆとりプラン」取扱い窓口

株式会社　郵　愛　0120-221-220

※ご加入のご検討に際しましては、詳細を年金共済「ゆとりプラン（2011年7月版）」パンフレット等にて必ずご確認ください。

10. インターネット専用 海外旅行傷害保険

海外での事故等に対してお手頃な掛金で充実した補償をご提供いたします。

割安な保険料

書面でお申込みいただくよりも平均 **約40%OFF**

※ご旅行される地域、旅行期間、年令などにより割引率は異なり、書面でお申込みいただく当社海外旅行保険よりも、保険料が高くなる場合もございます。詳細はHPにてご確認ください。

リスク細分型
行き先別、1日刻みのリスク細分型

@とらべるが徹底サポート!!

時代にあわせた補償内容
時代ニーズにあわせた4つの補償

リピーター割引

リピーター割引

一度ご契約いただいたお客さまが、再度ご契約される場合、リピーター割引として保険料を**5%割引**いたします。

※前回の保険満了日から2年以内など、所定の要件に合致する場合に限ります。

行き先別保険料例

以下はあくまで保険料の一例です。保険料は、書面申込の当社海外旅行保険（被保険者年令69才以下）との比較です。もちろん、これら以外の地域でもご契約いただけます。

※セットプランのみの販売となります。

当社タイプC内容（保険金額の制限がある場合があります。）

- ◆傷害死亡：3,000万円
- ◆傷害後遺障害：3,000万円
- ◆治療・救援費用：3,000万円
- ◆疾病死亡：3,000万円
- ◆賠償責任：1億円
- ◆携行品損害(注)：50万円
- ◆弁護士費用等：100万円
- ◆緊急歯科治療費用：補償
- ◆テロ等対応費用：10万円
- ◆航空機寄託手荷物遅延等費用：10万円

(注)携行品の盗難等によるお支払限度額は30万円となります。

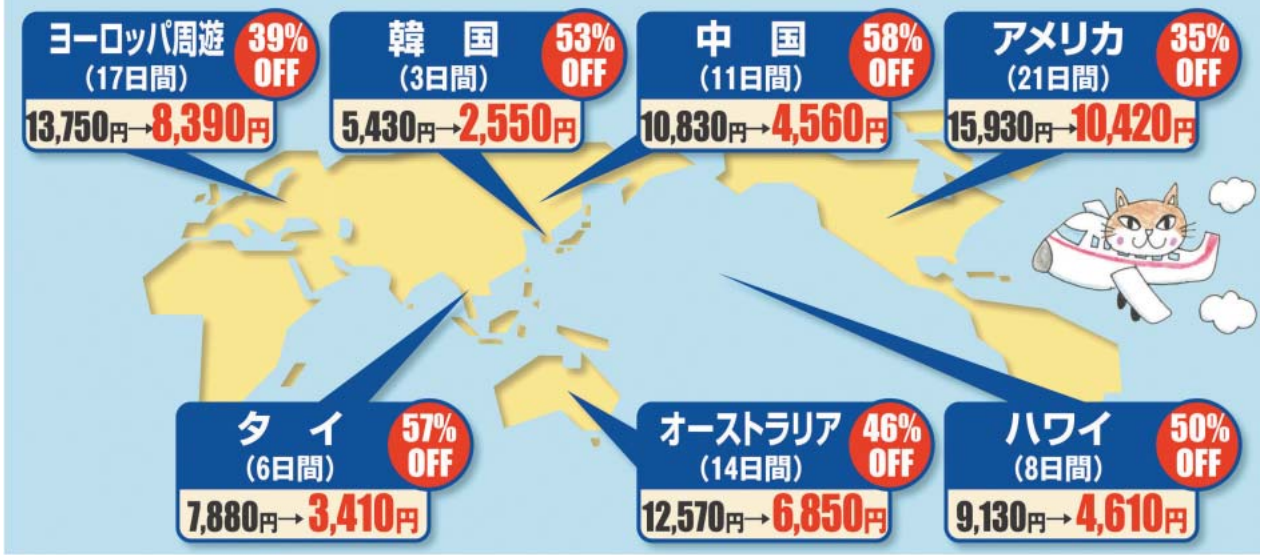

お申込みはこちらから

※ご旅行される地域、旅行期間、年令などにより割引率は異なり、書面でお申込みいただく当社海外旅行保険よりも、保険料が高くなる場合もございます。詳細はHPにてご確認ください。

お申込される場合は、JP労組ホームページの『福祉共済コーナー』から(株)郵愛のサイトにお入りください。

福祉共済コーナー → (株)郵愛 詳細はこちら → インターネット専用 海外旅行傷害保険 書面お申し込みより 平均40%OFF

http://www.jprouso.or.jp/welfare/yuuai/

引受保険会社 MS&AD 三井住友海上火災保険株式会社

その他の株式会社郵愛の取扱商品

11.（ホームページ）のご案内

株式会社郵愛では、これまでご紹介いたしました商品のほかに、一般の損害保険や生命保険の商品も取り扱っておりますので、ホームページをご覧いただくとともに、お気軽に株式会社郵愛へお問い合わせください。

- 団体扱自動車保険（インターネット新規見積サービス）
- インターネット専用 海外旅行傷害保険 書面お申し込みより 平均40%OFF
- JP労組のがん保険
- 年金共済ゆとりプラン
- 医療共済マイガード
- フルガード保険
- 大型火災保険
- 団体ゴルファー保険
- カーライフ支援

- 会社概要
- 勧誘方針
- プライバシーポリシー
- お問い合わせ先

（株）郵愛のページへようこそ

ＪＰ労組の皆様と大切なご家族のために、ＪＰ労組保険代理店として、より良い商品を大口団体割引等を適用しお値打ちに提供いたしております。

お勧めは、①医療保険マイガード、②自動車保険・車両保険セット、③ＪＰ年金共済ゆとりプラン、④ゴルファー保険、⑤がん保険ＪＰ労組プラン等です。

一般的に販売されています①損害保険会社販売商品、②生命保険会社販売商品、③アフラック販売商品等も多数取り扱っています。

ライフプランづくりとしての「生活設計」「ライフサイクル」「賢い消費者」等のワンポイントアドバイスは、毎月「郵愛だより」記事として発行いたしておりますのでご一読いたたければ幸いです。

ゆとり豊かさを実感し、「賢い消費者」に磨きをかけるためにも、「より良い商品を団体割引等」で多数組み合わせることで大きな効果が発揮されます。

ご利用を心よりお待ちいたしております。

JP労組団体扱自動車保険の交通事故件数が増加しています！

【過去3年間の事故発生件数・相談対応事案件数】

2010年4月～2011年3月			2009年4月～2010年3月			2008年4月～2009年3月	
事故発生件数	対前年増件数	事故相談対応事案件数	事故発生件数	対前年増件数	事故相談対応事案件数	事故発生件数	事故相談対応事案件数
4,205	+206	87	3,999	+569	127	3,430	123

※相談対応件数は、「郵愛事故相談センター」でご相談を受けけた件数です。
なお、「郵愛事故相談センター」で受けけた事故報告につきましては、相談対応件数には含まれていません。

【過去3年間の事故発生率】

2010年度		2009年度		2008年度	
契約台数	発生率	契約台数	発生率	契約台数	発生率
36,517	11.5%	36,169	11.1%	35,703	9.6%

※契約台数は、3月末の保有台数です。

交通事故増加は、昨年よりのETC利用時の高速道路料金の引き下げ、一部料金無料化などによる交通量の増加の影響が考えられます。

「JP労組団体扱自動車保険」は、お支払いただく保険料が一般のご契約より30%も安い、大変お得な制度です。
この割引率は、制度全体での契約台数・保険金のお支払状況に応じて毎年10月1日に見直され決まります。
割引率維持のため、ご家族の皆さまとともに安全運転による交通事故防止にご理解をいただきますようお願いいたします。

もし…事故にあってしまったら…
業界屈指の事故対応体制でお客さまに「安心」をお届けします。

全国 230 か所 約 7,000 名が親身かつ迅速に対応！（2010年4月現在）

24時間365日対応！

三井住友海上 事故受付センター
「事故受付センター」では、経験豊富な電話事故受付専任オペレーターが24時間365日体制でお客さまからの事故のご連絡をお受けしております。

三井住友海上 保険金お支払センター
全国約230か所に及ぶ保険金お支払いセンターで約7,000名の経験豊富な専門スタッフが、親身かつ迅速に事故対応にあたります。業界屈指の事故対応サービス体制でお客さまに「安心」をお届けします。

郵愛・事故相談センター
事故専門の相談員を配置し、自動車保険事故に関する個別事案の相談に対応しております。

あなたのカーライフを応援します！

スペシャルオートローン　融資利率は 2.05%（指定自動車スペシャルオートローンの場合）

指定ディーラーからご購入の場合、断然お得なスペシャルオートローン制度®をご利用いただけます！！

対象者	JP労組組合員（ご加盟1年以上の正規社員に限ります。）前年度税込年収 200 万以上
年齢	20才～完済時60才以下
融資金額	30万円～300万円
返済期間	1～5年
融資利率	スペシャルオートローン　固定金利2.05% （一般オートローン　固定金利2.35%）

※スペシャルオートローン・指定ディーラーからの購入、かつファーストアクセスご紹介の際に、ディーラーとの接触がさくないで有ることが条件です。
※当社指定ディーラーからのご購入でない場合や、当社指定ディーラーで購入しかつファースト アクセスでなかった場合にも、お得な一般オートローン商品をご利用いただけます。

ローンのみのご利用（一般オートローン）でも、金利は 2.35%と お得です。

（注1）融資利率：固定金利、保証料を含み、事務取扱手数料等諸費用を除きます。
（注2）適用期間：平成 23年 10月 1日～平成 24年 3月 26日融資実行分まで。
（注3）融資利率は、平成 24年 4月 1日以降は変更する場合があります。予めご了承願います。
（注4）3月26日の融資分につきましては、「郵愛」組合にて、三井住友海上へ3月12日（月）お取分までとなります。
（注5）詳細は保険家から お訪ねする「三井住友海上 職域ローンご利用のしおり」をご覧ください。
（注6）審査の結果によっては、お申し込みのご希望にそえない場合がありますので、予めご了承願います。

ディーラーのご紹介

ご希望に沿った優良なディーラーをご紹介します。また、ご満足いただける条件で商談が成立するようアドバイス・サポートを実施します！

商談が折り合わない場合には、お断りいただいて結構です。
（注）既にディーラーにご連絡されている場合には、本サービスの対象とはならないこともありますので、お含み置きください。

● 車検紹介サービス

(株)郵愛はアドバンスクラブと提携し、お得な車検サービスをご案内いたします。
※アドバンスクラブとは、全国ネットワークの優良で信頼できる整備会社グループです。皆様のお近くの整備会社をご紹介いたします。

① 車検整備工賃が15%OFF！
② 取引・納車無料サービス！
③ エンジンオイル1回分無料交換！

（注）車検を受けられたかに限ります。また４リットルを限度とさせていただきます。ただしターボ車、外車等の特殊オイル使用車は対象外となります。

ご相談は下記までお気軽にどうぞ

株式会社 郵愛
〒151-8502
東京都渋谷区千駄ヶ谷1-20-6

団体扱自動車保険
0120-025-315

がん保険
0120-025-915

年金共済「ゆとりプラン」
医療共済「マイガード」
フルガード保険
0120-221-220

大型火災保険
団体ゴルファー保険
0120-025-375

FAX：0120-779-783（共通）
営業時間：平日9:00～18:00
（土日・祝日は除く）

お問い合わせ先一覧

JP共済

〒110-0015　東京都台東区東上野5-2-2　（9:00～17:45　土日祝休）

FreeDial 0120-3478-55　FAX 03-5830-2487

ポストライフ（ポストライフサービスセンター）

〒151-8591　東京都渋谷区千駄ヶ谷1-20-6　（9:00～17:45　土日祝休）

◆各種共済のお問い合わせ（総合共済、火災共済・自然災害共済、交通災害共済）

FreeDial 0120-562-105　FAX 03-5785-6887

E-mail sc@postlife.or.jp

URL http://www.postlife.or.jp/

◆マイカー共済のことなら

FreeDial 0120-562-100　FAX 03-5785-6888

※本冊子に記載されているポストライフの共済商品については、共済制度に関する全ての内容を記載しているものではありません。ご契約の際は、ポストライフNEWS・重要事項説明書等をよくお読みいただいたうえで、お申し込みください。

※ポストライフの正式名称は「日本郵政グループ労働者共済生活協同組合」です。

株式会社　郵　愛

〒151-8502　東京都渋谷区千駄ヶ谷1-20-6　（9:00～18:00　土日祝休）

無料 0120-025-315（自動車保険）

無料 0120-025-915（がん保険）

無料 0120-025-375（大型火災保険・ゴルファー保険）

無料 0120-221-220（年金共済・医療共済・フルガード保険）

FAX 0120-779-783（自動車保険・がん保険他）

FAX 0120-221-905（年金共済・医療共済）

※本冊子に記載されている株式会社郵愛の取扱商品については、各商品に関するすべての内容を記載しているものではありませんので、ご契約の際には、パンフレット、重要事項説明書等をご覧いただくか、株式会社郵愛等へお問い合わせいただき、商品内容等についてご確認のうえ、お申し込みください。